

# Prairie Ridge Natural Area | 6400 N. Wilson Ave.

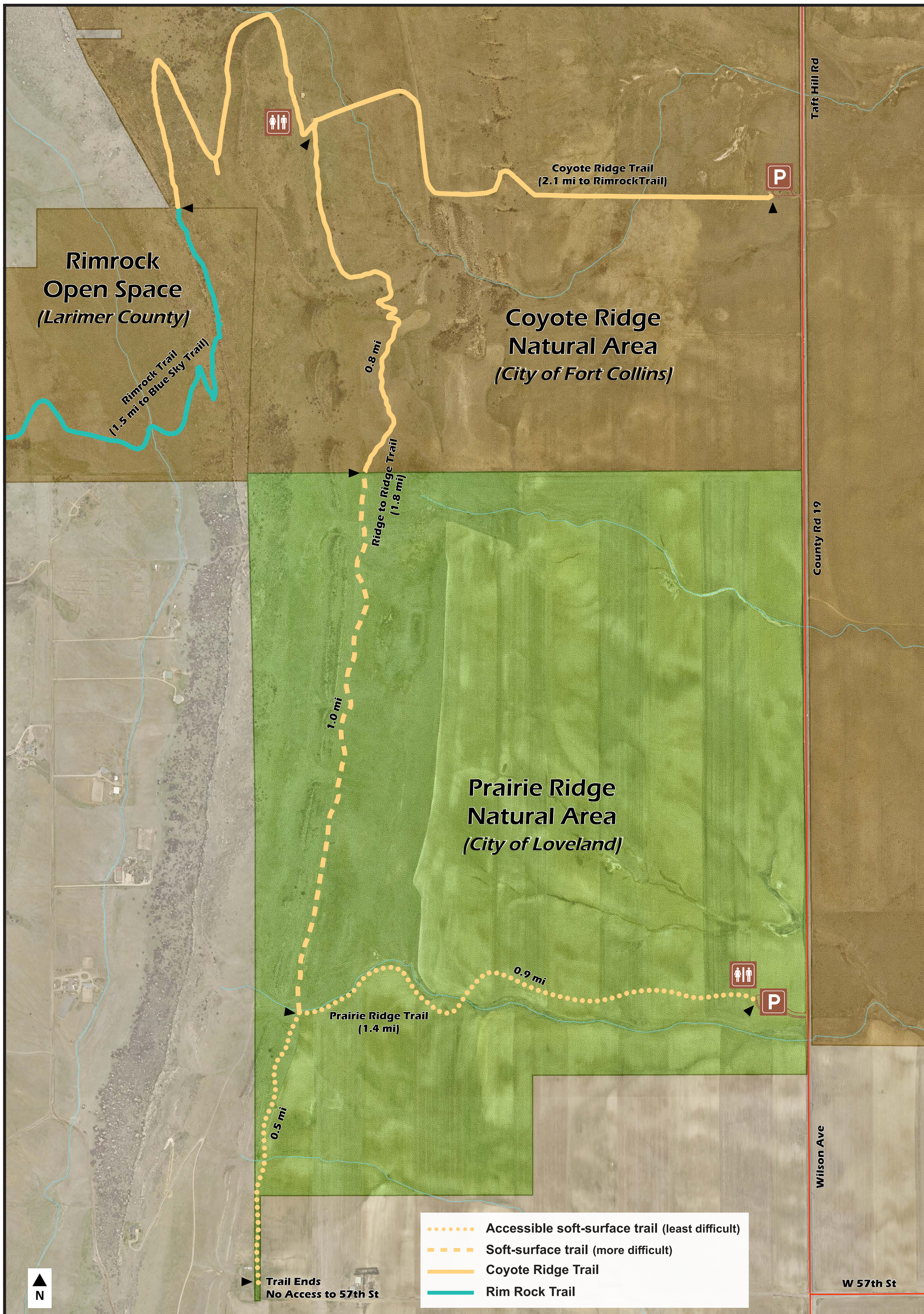

## RULES & REGULATIONS

The following rules and regulations are authorized by the City of Loveland Parks and Recreation Department pursuant to Chapter 12.40 of the Loveland Municipal Code and by Larimer County sections 29-7-101, 42-4-101, and 30-15-401 et.seq., C.R.S. (Colorado Revised Statutes).

- Open sunrise to sunset.
- No dogs allowed.
- Parking allowed in designated areas only.
- No large vehicle parking (horse trailer parking available one mile north at Coyote Ridge Natural Area).
- Stay on trail to protect our natural resources.
- Collecting, removing, destroying or defacing any natural or man-made objects is not permitted.

Call 911 in case of emergency.

### Non-Emergency Contacts:

Larimer County Rangers: 970.498.5100  
 Loveland Parks & Recreation Administration: 970.962.2727

## REGLAS Y REGLAMENTOS

Las siguientes reglas y reglamentos han sido autorizados por el Departamento de Parques y Recreación de la Ciudad de Loveland, conforme al Capítulo 12.40 del Código Municipal de Loveland y por el Condado Larimer, según las Secciones 29-7-101, 42-4-101 y 30-15-401, et.seq., del C.R.S. (Ley Estatal de Colorado).

- Abierto del amanecer al atardecer.
- No se permiten perros.
- Se permite el estacionamiento únicamente en las áreas designadas.
- No hay estacionamiento para vehículos grandes (estacionamiento para remolques de caballos disponible una milla al norte en el Área Natural Coyote Ridge).
- Manténgase en el camino para proteger nuestros recursos naturales.
- Se prohíbe recolectar, retirar, destruir o desfigurar cualquier objeto natural o hecho por el hombre.

En caso de emergencia, llame al 911.

### Contactos que no son de Emergencia:

Larimer County Rangers: 970.498.5100  
 Loveland Parks & Recreation Administration: 970.962.2727

## AMENITIES | RECREATION OPPORTUNITIES

### COMODIDADES Y OPORTUNIDADES RECREATIVAS



Parking  
Estacionamiento



Restroom  
Servicios



Info Kiosk  
Información



Accessible  
Accesible



Hiking  
Senderismo



Biking  
Ciclismo



Horse Riding  
Equitación



Wildlife Viewing  
Observación



No Dogs  
No Perros



No Camping  
No Acampar



No Alcohol | Glass  
No Alcohol | Vidrio



No Smoking  
No Fumar



No Fires  
No Fogatas



No e-Bikes  
No e-Bikes



No Firearms  
No Armas de Fuego



No Drones  
No Drones



No Overnight Parking  
Sin Estacionamiento Nocturno



WARNING  
Do not leave valuables in car.  
ADVERTENCIA

